



## RELATÓRIO ANUAL DE EXECUÇÃO DO OBJETO – EQUIPAMENTOS

### 1) OBJETO DO INSTRUMENTO DE PARCERIA

O Objeto deste ajuste Processo SEDS 09/2021-00649-DM consiste na transferência de recursos financeiros para aquisição de Equipamentos e mobiliários

### 2) VIGÊNCIA

12 meses, contados da data de sua assinatura, de 19/ 04/2022 a 18/ 04/2023

Aditamentos: não se aplica

### 3) ATIVIDADES EXECUTADAS

Para atingir o objeto pactuado, de acordo com o Plano de Trabalho foram adquiridos os equipamentos abaixo descritos:

EQUIPAMENTOS ADQUIRIDOS	QUANTIDADE	VALOR
Veículo Zero Km, diesel, motor 2.3 turbo, câmbio manual, 06 marchas, capacidade de 100 litros, pintura sólida, 3 lugares, 5 portas, Ano 2022 modelo 2023	01	183.684,00
Máquina de lavar roupas, industrial, tipo extratora 20kgs, 220v	01	40.000,00
Mesas empilháveis curva tampo MDF 18mm de espessura com acabamento laminado de alta pressão, cantos arredondados, estrutura em tubo de aço 60cm de largura, 71 cm de altura, 45cm do piso ao assento	43	14.491,00
Cadeira escolar, estrutura em tubo aço carbono, seção redonda e assento e encosto em polipropileno 41cm largura, 43cm alturas, 45cm de altura do piso ao assento	43	11.825,00
<b>TOTAL RECURSO SEDS</b>		<b>250.000,00</b>

**Obs.:** O valor total, real, gasto para aquisição de todos os itens previsto no Plano de trabalho foi R\$: 265.565,00 (duzentos e sessenta e cinco mil, quinhentos e sessenta e cinco reais). Os valores dos produtos orçados inicialmente tiveram aumento significativo e, para executarmos as ações pactuadas no Plano de trabalho utilizamos os valores totais do

Declaração de Utilidade Pública Municipal: Lei 6.188 13-03-90 - Estadual: Lei 8.418 - 27-10-93 - Federal: Lei 50.517 - 21-03-94



rendimentos (aplicação) no valor R\$: 12.089,75 para a compra total dos itens previstos no Plano trabalho de trabalho e houve a necessidade também de uma a contrapartida financeira Institucional de R\$: 3.475,25 maior do que a prevista inicialmente.

É importante salientarmos que houve demora na entrega dos produtos, por conta do período pós pandemia ocorrendo falta de algumas peças para a montagem dos itens. Porém a encomenda dos produtos foi feito assim que o recurso foi disponibilizado. Desta forma o dinheiro ficou rendendo na conta até a chegada e pagamento dos itens.

Com a utilização total da parceria, mais os valores dos rendimentos (aplicação) e a contrapartida financeira Institucional foi possível adquirirmos todos os itens de equipamentos e mobiliários, cumprindo assim a proposta e atingindo o objetivo.

## RELATÓRIO ANUAL DE EXECUÇÃO DO OBJETO - EQUIPAMENTOS

### 4) ESPECIFICAR SE HOUE CONTRAPARTIDA DA OSC

Os equipamentos adquiridos foram instalados nos locais previstos no Plano de Trabalho e estão em total funcionamento e utilização.





# CASA de maria de nazaré

Onde crianças e adolescentes encontram amor.

Unidade I - Casa dos Anjos | Unidade II - Casa Betel | Unidade III - Casa Hosana

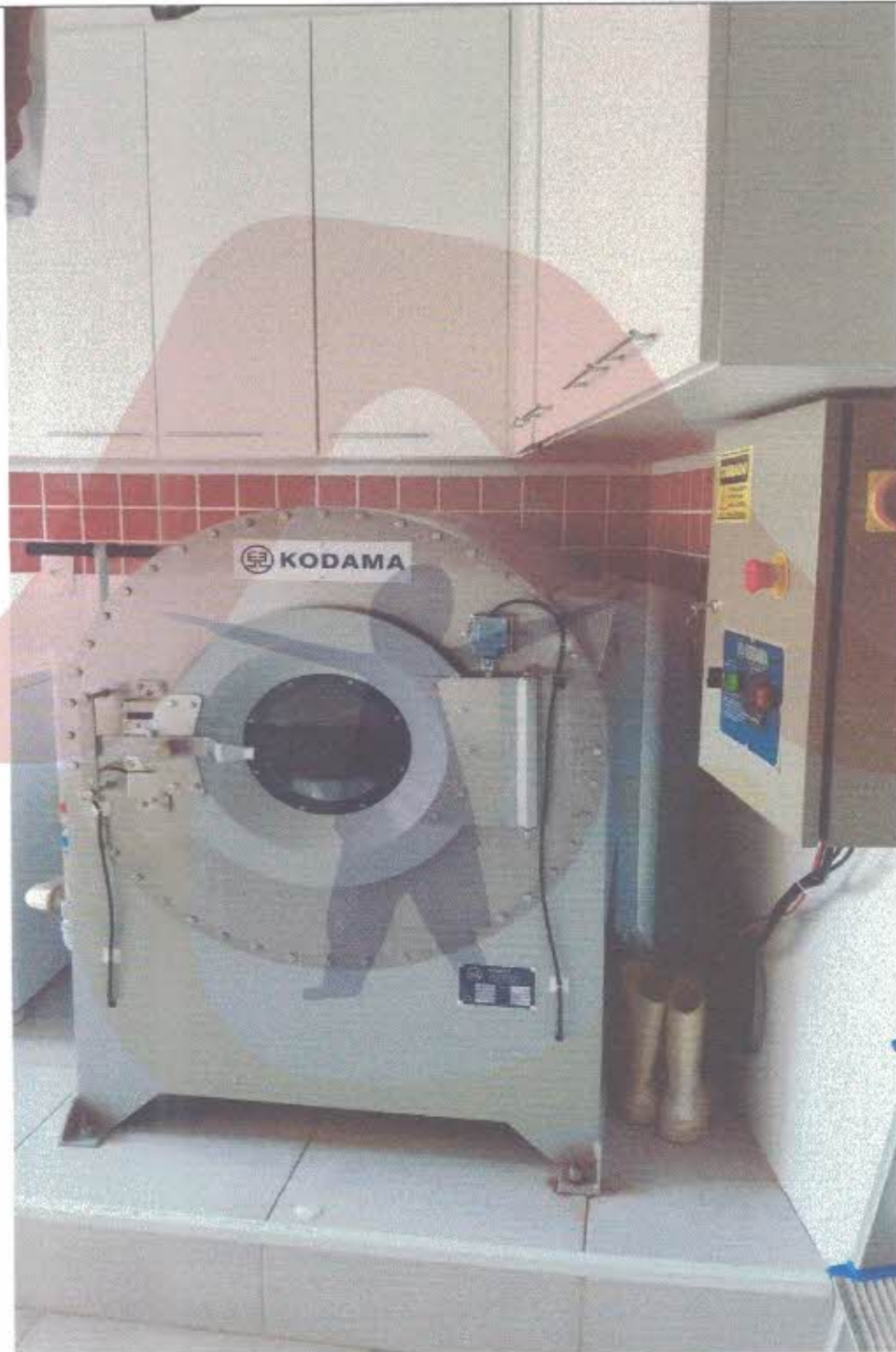

Declaração de Utilidade Pública Municipal: Lei 6.188 13-03-90 - Estadual: Lei 8.418 - 27-10-93 - Federal: Lei 50.517 - 21-03-94

Rua Frei Manoel da Ressurreição, 1325, Jardim Guanabara - CEP: 13073-221  
Tel.: (19) 3233-6644 - [www.casademariadenazare.org.br](http://www.casademariadenazare.org.br)

CNPJ 58.391.681/0001-46 - Inscr. C.M.A.S.: 8E - C.M.D.C.A.: 0029 - Certificado de Fins Filantrópicos: 71000.028352/2018-13



# CASA de maria de nazaré

Onde crianças e adolescentes encontram amor.

Unidade I - Casa dos Anjos | Unidade II - Casa Betel | Unidade III - Casa Hosana



Declaração de Utilidade Pública Municipal: Lei 6.188 13-03-90 - Estadual: Lei 8.418 - 27-10-93 - Federal: Lei 50.517 - 21-03-94

Rua Frei Manoel da Ressurreição, 1325, Jardim Guanabara - CEP: 13073-221  
Tel.: (19) 3233-6644 - [www.casademariadenazare.org.br](http://www.casademariadenazare.org.br)

CNPJ 58.391.681/0001-46 - Inscr. C.M.A.S: 8E - C.M.D.C.A.: 0029 - Certificado de Fins Filantrópicos: 71000.028352/2018-13





# CASA de maria de nazaré

Onde crianças e adolescentes encontram amor.

Unidade I - Casa dos Anjos | Unidade II - Casa Betel | Unidade III - Casa Hosana



Declaração de Utilidade Pública Municipal: Lei 6.188 13-03-90 - Estadual: Lei 8.418 - 27-10-93 - Federal: Lei 50.517 - 21-03-94 *me*

Rua Frei Manoel da Ressurreição, 1325, Jardim Guanabara - CEP: 13073-221  
Tel.: (19) 3233-6644 - [www.casademariadenazare.org.br](http://www.casademariadenazare.org.br)

CNPJ 58.391.681/0001-46 - Inscr. C.M.A.S: 8E - C.M.D.C.A.: 0029 - Certificado de Fins Filantrópicos: 71000.028352/2018-13





# CASA de maria de nazaré

Onde crianças e adolescentes encontram amor.

Unidade I - Casa dos Anjos | Unidade II - Casa Betel | Unidade III - Casa Hosana



Declaração de Utilidade Pública Municipal: Lei 6.188 13-03-90 - Estadual: Lei 8.418 - 27-10-93 - Federal: Lei 50.517 - 21-03-94

Rua Frei Manoel da Ressurreição, 1325, Jardim Guanabara - CEP: 13073-221  
Tel.: (19) 3233-6644 - [www.casademariadenazare.org.br](http://www.casademariadenazare.org.br)

CNPJ 58.391.681/0001-46 - Inscr. C.M.A.S: 8E - C.M.D.C.A.: 0029 - Certificado de Fins Filantrópicos: 71000.028352/2018-13





# CASA de maria de nazaré

Onde crianças e adolescentes encontram amor.

Unidade I - Casa dos Anjos | Unidade II - Casa Betel | Unidade III - Casa Hosana



Declaração de Utilidade Pública Municipal: Lei 6.188 13-03-90 - Estadual: Lei 8.418 - 27-10-93 - Federal: Lei 50.517 - 21-03-94

Rua Frei Manoel da Ressurreição, 1325, Jardim Guanabara - CEP: 13073-221  
Tel.: (19) 3233-6644 - [www.casademariadenazare.org.br](http://www.casademariadenazare.org.br)

CNPJ 58.391.681/0001-46 - Inscr. C.M.A.S.: 8E - C.M.D.C.A.: 0029 - Certificado de Fins Filantrópicos: 71000.028352/2018-13



# CASA de maria de nazaré

Onde crianças e adolescentes encontram amor.

Unidade I - Casa dos Anjos | Unidade II - Casa Betel | Unidade III - Casa Hosana

Veículo adquirido com recursos da  
SECRETARIA DE DESENVOLVIMENTO SOCIAL

  
**SÃO PAULO**  
GOVERNO DO ESTADO

SECRETARIA DE DESENVOLVIMENTO SOCIAL

Declaração de Utilidade Pública Municipal: Lei 6.188 13-03-90 - Estadual: Lei 8.418 - 27-10-93 - Federal: Lei 50.517 - 21-03-94

Rua Frei Manoel da Ressurreição, 1325, Jardim Guanabara - CEP: 13073-221  
Tel.: (19) 3233-6644 - [www.casademariadenazare.org.br](http://www.casademariadenazare.org.br)

CNPJ 58.391.681/0001-46 - Inscr. C.M.A.S.: 8E - C.M.D.C.A.: 0029 - Certificado de Fins Filantrópicos: 71000.028352/2018-13





# CASA de maria de nazaré

Onde crianças e adolescentes encontram amor.

Unidade I - Casa dos Anjos | Unidade II - Casa Betel | Unidade III - Casa Hosana



Declaração de Utilidade Pública Municipal: Lei 6.188 13-03-90 - Estadual: Lei 8.418 - 27-10-93 - Federal: Lei 50.517 - 21-03-94

Rua Frei Manoel da Ressurreição, 1325, Jardim Guanabara - CEP: 13073-221  
Tel.: (19) 3233-6644 - [www.casademariadenazare.org.br](http://www.casademariadenazare.org.br)

CNPJ 58.391.681/0001-46 - Inscr. C.M.A.S.: 8E - C.M.D.C.A.: 0029 - Certificado de Fins Filantrópicos: 71000.028352/2018-13



# CASA de maria de nazaré

Onde crianças e adolescentes encontram amor.

Unidade I - Casa dos Anjos | Unidade II - Casa Betel | Unidade III - Casa Hosana



E propiciaram a execução, de acordo com o previsto no Plano de Trabalho, de tais atividades:

- ✓ O veículo adquirido com o recurso está sendo utilizado na execução do serviço de convivência e fortalecimento de vínculos em atividades e tarefas da Equipe técnica do serviço para a realização de visitas domiciliares junto as famílias dos usuários do serviço, feito pela Equipe Técnica do serviço; levar a Equipe Técnica e Coordenação para reuniões junto ao gestor público (discussão de casos, Interproteções, intersetorial, de gestão do serviço, entre outras) para participar de Conferências, seminários, fóruns, eventos no território, entre outros; Participar das reuniões de equipe e de processos de formação; para participar das reuniões de discussão de caso e realizar articulação com a rede de

Declaração de Utilidade Pública Municipal: Lei 6.188 13-03-90 - Estadual: Lei 8.418 - 27-10-93 - Federal: Lei 50.517 - 21-03-94

Rua Frei Manoel da Ressurreição, 1325, Jardim Guanabara - CEP: 13073-221  
Tel.: (19) 3233-6644 - [www.casademariadenazare.org.br](http://www.casademariadenazare.org.br)

CNPJ 58.391.681/0001-46 - Inscr. C.M.A.S: 8E - C.M.D.C.A.: 0029 - Certificado de Fins Filantrópicos: 71000.028352/2018-13





# CASA de maria de nazaré

Onde crianças e adolescentes encontram amor.

Unidade I - Casa dos Anjos | Unidade II - Casa Betel | Unidade III - Casa Hosana

serviços; Para transportar de forma adequada e preventiva as compras diversas conforme a necessidade do serviço; para buscar doações diversas de pessoas físicas e/ou jurídicas, contribuindo para o aumento do nível de satisfação do usuário pelo serviço, bem como da Equipe de trabalho e executado conforme estabelece a Política Municipal e Nacional de Assistência Social, onde prevê padrões de qualidade para o RH.

- ✓ A Máquina de lavar roupas adquirida com o recurso está sendo utilizada internamente no serviço de convivência e fortalecimento de vínculos para lavar, centrifugar as roupas (uniforme) utilizadas pelos usuários das atividades socioeducativas dos usuários do serviço, bem como atendeu a necessidade da Equipe de limpeza do serviço agilizando as tarefas de lavar as toalhas, tapetes, pano de chão garantindo a Equipe melhores condições de trabalho e de ambiente. Os acervos de uniformes das atividades socioeducativas (abadas de capoeira, camisetas da atividade de música, uniformes das atividades de dança) ficam na Instituição e são de uso compartilhados pelos 540 usuários do serviço, e fica sob a responsabilidade da Instituição a organização, guarda e lavagem dos mesmos.
- ✓ As Mesas adquiridas com o recurso foram utilizadas integralmente e exclusivamente nos espaços das atividades socioeducativas do Serviço de Convivência e Fortalecimento de vínculos em atividades de aprendizagens como: escrita, linguagem, matemática, coletivas, colaborativas, individuais, oficinas, grupos, rodas de conversa, de socialização, espaço de convivência, troca entre os usuários do serviço, atividades lúdicas, momentos de convivência. As mesas são de encaixe favorecendo ações educativas, preventivas, coletivas e ações interativas. As mesas são de uso de todos os usuários do serviço, garantindo assim o acesso e inserção as políticas públicas e rede de proteção social básica do SUAS. As mesas coloridas permitiram que o espaço onde os usuários realizam as atividades ficasse mais aconchegante, espaço belo, permitiu a realização de atividades em mobiliário compatível a necessidade dos usuários e serviço, bem como o aumento do nível de satisfação dos usuários pelo serviço, e melhoria de condições de trabalho e ambiente da Equipe do serviço;

Declaração de Utilidade Pública Municipal: Lei 6.188 13-03-90 - Estadual: Lei 8.418 - 27-10-93 - Federal: Lei 50.517 - 21-03-94

Rua Frei Manoel da Ressurreição, 1325, Jardim Guanabara - CEP: 13073-221

Tel.: (19) 3233-6644 - [www.casademariadenazare.org.br](http://www.casademariadenazare.org.br)





✓ As Cadeiras foram utilizadas nos espaços das atividades socioeducativas do Serviço de Convivência e Fortalecimento de vínculos em atividades coletivas, colaborativas, individuais, oficinas, grupos, rodas de conversa, de socialização, espaço de convivência, troca entre os usuários do serviço, atividades lúdicas, momentos de convivência e em datas comemorativas. As cadeiras fazem parte das mesas colaborativas, são coloridas e de estrutura reforçada atendendo de forma segura todas as faixas etárias do serviço. As atividades realizadas favoreceram ações educativas, preventivas e principalmente de convivência que é a essência do serviço. As cadeiras são de uso de todos os usuários do serviço, garantindo assim o acesso e inserção as políticas públicas e rede de proteção social básica do SUAS. As cadeiras coloridas permitiram que o espaço onde os usuários frequentam e realizam as atividades ficasse mais aconchegante, espaço mais belo, permitiu a realização de atividades em mobiliário compatível a necessidade dos usuários do serviço, bem como o aumento do nível de satisfação dos usuários pelo serviço, e melhoria de condições de trabalho e ambiente para a Equipe do serviço;

Houve contrapartida Institucional de R\$: 3.475,25 (treis mil, quatrocentos e setenta e cinco reais e vinte e cinco centavos).

## 5) AVALIAÇÃO DE RESULTADOS

Observações: Fazer um comparativo das metas propostas no Plano de Trabalho com os resultados alcançados;

Avaliar o impacto que as aquisições dos equipamentos trouxeram na execução das atividades previstas, levando em conta os indicadores Previstos no Plano de Trabalho.

**Indicadores** - podem ser indicadores de eficiência (economia de recursos), eficácia (resultados) ou efetividade (impactos). Permitem acompanhar o alcance das metas, identificar avanços, melhorias de qualidade, correção de problemas, necessidades de mudança, etc.”)

✓ O veículo proporcionou a Equipe de trabalho maior agilidade nas atividades cotidianas como realização de visitas domiciliares junto as famílias dos usuários atendidos no serviço e feito pela Equipe Técnica do serviço; Para a locomoção da





# CASA de maria de nazaré

Onde crianças e adolescentes encontram amor.

Unidade I - Casa dos Anjos | Unidade II - Casa Betel | Unidade III - Casa Hosana

Equipe para participar de reuniões diversas no território e no município visando a garantia dos direitos sociais dos usuários do serviço e espaço intersetorial; fazer compras de produtos diversos como alimentos, hortifrutigranjeiro, matérias de limpeza, materiais pedagógicos; buscar doações diversas, contribuindo para o aumento do nível de satisfação do usuário pelo serviço, bem como da Equipe de trabalho e executado conforme estabelece a Política Municipal e Nacional de Assistência Social, onde prevê padrões de qualidade para o RH. Os alimentos comprados e transportados pelo veículo foram utilizados nas refeições diárias (café da manhã, almoço e lanche) das crianças, adolescentes, jovens, adultos e idosos do serviço de Convivência e fortalecimento de vínculos, garantindo o acesso a segurança alimentar. As doações de roupas e calçados foram destinadas para as famílias atendidas no serviço e também para o bazar social da Instituição promovendo a convivência familiar e comunitária, a solidariedade e respeito mútuo. Houve economia institucional pois o veículo anterior – Kombi de 2013, necessitava de constante manutenção, trocas de peças e muitas vezes a Equipe Técnica não conseguia realizar tarefas como visitas domiciliar por conta que o carro estava na oficina.

- ✓ Com a aquisição da Máquina de lavar roupas adquirida com o recurso de uso exclusivo do serviço de convivência e fortalecimento de vínculos tivemos aumento da eficiência, economia de produtos de limpeza, economia e redução da conta de água, melhor gestão de tempo, aumento do nível de satisfação dos usuários pelo serviço e da Equipe de limpeza. A máquina de lavar atende e é compatível para a necessidade diária do serviço de convivência e fortalecimento de vínculos.
- ✓ As Mesas adquiridas com o recurso foram utilizadas nos espaços das atividades socioeducativas do Serviço de Convivência e Fortalecimento de vínculos em atividades coletivas, colaborativas, individuais, oficinas, grupos, rodas de conversa, de socialização, espaço de convivência, troca entre os usuários do serviço, atividades lúdicas, momentos de convivência. As mesas são de encaixe favorecendo ações educativas, preventivas, coletivas e ações interativas. As mesas são de uso de todos os usuários do serviço, garantindo assim o acesso e inserção as políticas públicas e rede de proteção social básica do SUAS. As mesas coloridas permitiram

Declaração de Utilidade Pública Municipal: Lei 6.188 13-03-90 - Estadual: Lei 8.418 - 27-10-93 - Federal: Lei 50.517 - 21-03-94

Rua Frei Manoel da Ressurreição, 1325, Jardim Guanabara - CEP: 13073-221

Tel.: (19) 3233-6644 - [www.casademariadenazare.org.br](http://www.casademariadenazare.org.br)





# CASA de maria de nazaré

Onde crianças e adolescentes encontram amor.

Unidade I - Casa dos Anjos | Unidade II - Casa Betel | Unidade III - Casa Hosana

que o espaço onde os usuários realizam as atividades ficasse mais aconchegante, espaço belo, permitiu a realização de atividades em mobiliário compatível a necessidade dos usuários e serviço, bem como o aumento do nível de satisfação dos usuários pelo serviço, e melhoria de condições de trabalho e ambiente da Equipe do serviço. Através das estratégias de monitoramento e avaliação, onde utilizamos as caixas de sugestões, rodas de conversas com os usuários e, feedback das famílias percebemos que a aquisição dos novos mobiliários aumentou o nível do grau de satisfação dos mesmos pelo serviço, garantindo a permanência, frequência e assiduidade dos mesmos. Através dos relatórios pedagógicos da Equipe de trabalho pudemos perceber que com os novos mobiliários pudemos ofertar o serviço com mais qualidade para os usuários, pois as mesas anteriores estavam sucateadas.

- ✓ As Cadeiras utilizadas com o recurso foram utilizadas nos espaços das atividades socioeducativas do Serviço de Convivência e Fortalecimento de vínculos em atividades coletivas, colaborativas, individuais, oficinas, grupos, rodas de conversa, de socialização, espaço de convivência, troca entre os usuários do serviço, atividades lúdicas, momentos de convivência e em datas comemorativas. As cadeiras fazem parte das mesas colaborativas, são coloridas e de estrutura reforçada atendendo de forma segura todas as faixas etárias do serviço. As atividades realizadas favoreceram ações educativas, preventivas e principalmente de convivência que é a essência do serviço. As cadeiras são de uso de todos os usuários do serviço, garantindo assim o acesso e inserção as políticas públicas e rede de proteção social básica do SUAS. As cadeiras coloridas permitiram que o espaço onde os usuários frequentam e realizam as atividades ficasse mais aconchegante, espaço mais belo, permitiu a realização de atividades em mobiliário compatível a necessidade dos usuários do serviço, bem como o aumento do nível de satisfação dos usuários pelo serviço, e melhoria de condições de trabalho e ambiente para a Equipe do serviço. Através das estratégias de monitoramento e avaliação, onde utilizamos as caixas de sugestões, rodas de conversas com os usuários e, feedback das famílias percebemos que a aquisição dos novos mobiliários aumentou o nível do grau de satisfação dos mesmos pelo serviço, garantindo a

Declaração de Utilidade Pública Municipal: Lei 6.188 13-03-90 - Estadual: Lei 8.418 - 27-10-93 - Federal: Lei 50.517 / 21-03-94

Rua Frei Manoel da Ressurreição, 1325, Jardim Guanabara - CEP: 13073-221

Tel.: (19) 3233-6644 - [www.casademariadenazare.org.br](http://www.casademariadenazare.org.br)





# CASA de maria de nazaré

Onde crianças e adolescentes encontram amor.

Unidade I - Casa dos Anjos | Unidade II - Casa Betel | Unidade III - Casa Hosana

permanência, frequência e assiduidade dos mesmos. Através dos relatórios pedagógicos da Equipe de trabalho pudemos perceber que com os novos mobiliários pudemos ofertar o serviço com mais qualidade para os usuários, pois as mesas anteriores estavam sucateadas.

Utilizamos como meio para aferição dos resultados das ações junto aos usuários do serviço: caixa de sugestão, roda de conversa, reuniões coletivas, individuais, relatórios sociais da Equipe, canal de comunicação com a Equipe e parceiros, através do nosso site e portal de transparência.

Campinas, 14/02/2023

  
\_\_\_\_\_  
(Responsável técnico pela execução do Plano de Trabalho)

VALDIRENE VITOR DE SOUZA

COORDENADORA GERAL

  
\_\_\_\_\_  
(Responsável pela OSC)

ZULMIRO JOSÉ FURLAN

PRESIDENTE

Declaração de Utilidade Pública Municipal: Lei 6.188 13-03-90 - Estadual: Lei 8.418 - 27-10-93 - Federal: Lei 50.517 - 21-03-94

Rua Frei Manoel da Ressurreição, 1325, Jardim Guanabara - CEP: 13073-221

Tel.: (19) 3233-6644 - [www.casademariadenazare.org.br](http://www.casademariadenazare.org.br)

CNPJ 58.391.681/0001-46 - Inscr. C.M.A.S: 8E - C.M.D.C.A.: 0029 - Certificado de Fins Filantrópicos: 71000.028352/2018-13